BPI | Fundação "la Caixa"

E se a sua **próxima ideia** mudasse tudo?

Com as **bolsas de doutoramento INPhINIT,** poderá fazer investigação numa das **melhores universidades ou centros de investigação de Espanha e Portugal**, com todo o apoio de que necessita para se focar no que é mais importante: desenvolver o conhecimento.

Descubra até onde podem chegar as suas ideias em **fundacaolacaixa.pt.**

Concurso 2026

Bolsas de doutoramento INPhINIT

Poderá apresentar a sua candidatura até

28 de janeiro de 2026 – Incoming

18 de fevereiro de 2026 – Retaining

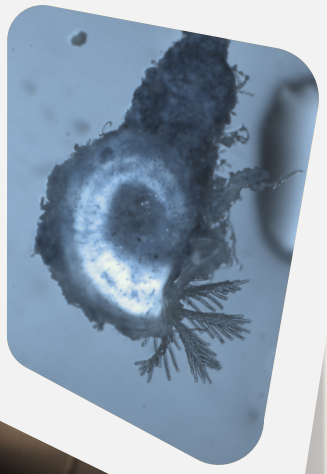

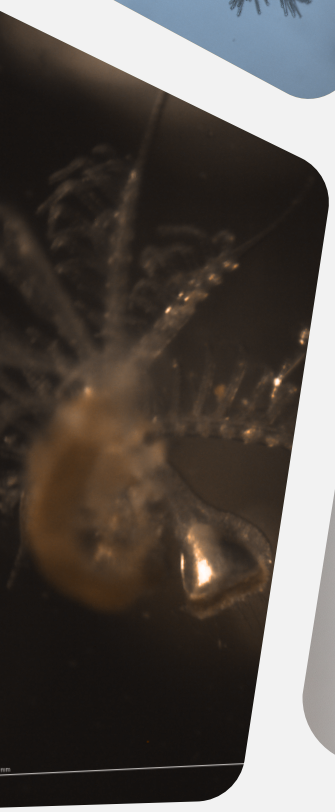



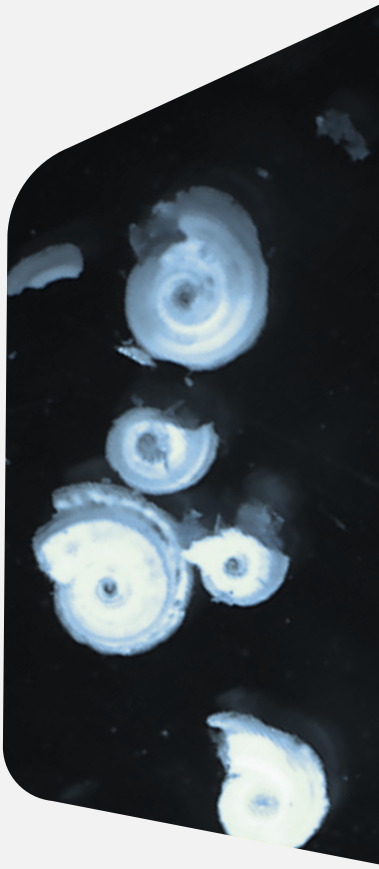

Gabriel Sonoda González
Bolseiro do Concurso 2024

Doutoramento em Ciências do Mar no ICM-CSIC (Espanha)

Um mundo por descobrir

Bolsas

BPI | Fundação "la Caixa"

E se a sua **próxima ideia** mudasse tudo?

Com as **bolsas de doutoramento INPhINIT,** poderá fazer investigação numa das **melhores universidades ou centros de investigação de Espanha e Portugal**, com todo o apoio de que necessita para se focar no que é mais importante: desenvolver o conhecimento.

Descubra até onde podem chegar as suas ideias em **fundacaolacaixa.pt.**

Concurso 2026

Bolsas de doutoramento INPhINIT

Poderá apresentar a sua candidatura até

28 de janeiro de 2026 – Incoming

18 de fevereiro de 2026 – Retaining

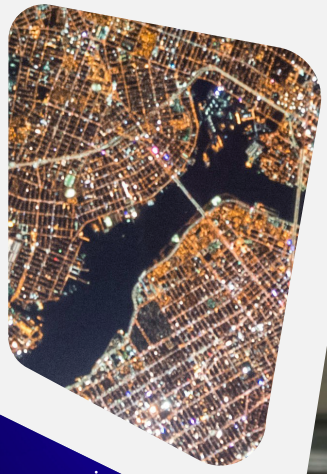





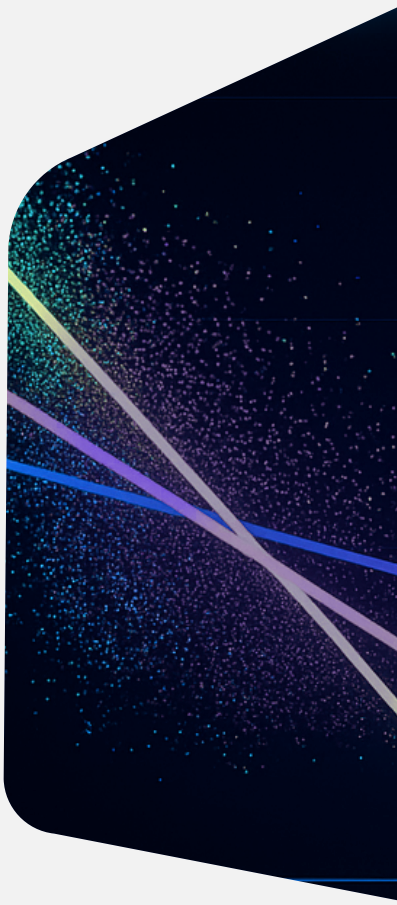

Marta Domínguez Jiménez
Bolseira do Concurso 2023

Doutoramento em Economia no CEMFI (Espanha)

Um mundo por descobrir

Bolsas

BPI | Fundação "la Caixa"

E se a sua **próxima ideia** mudasse tudo?

Com as **bolsas de doutoramento INPhINIT,** poderá fazer investigação numa das **melhores universidades ou centros de investigação de Espanha e Portugal**, com todo o apoio de que necessita para se focar no que é mais importante: desenvolver o conhecimento.

Descubra até onde podem chegar as suas ideias em **fundacaolacaixa.pt.**

Concurso 2026

Bolsas de doutoramento INPhINIT

Poderá apresentar a sua candidatura até

28 de janeiro de 2026 – Incoming

18 de fevereiro de 2026 – Retaining

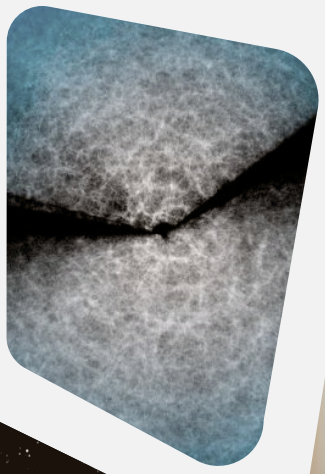





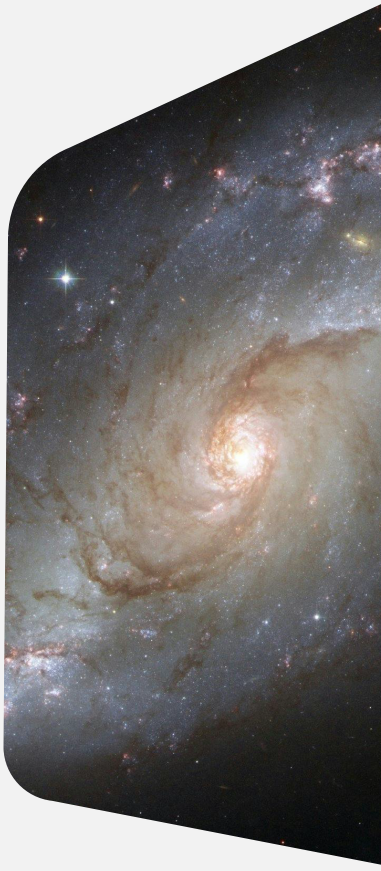

Marisol Traforetti
Bolseira do Concurso 2024

Doutoramento em Física
no ICCUB (Espanha)

Um mundo por descobrir

Bolsas