



Só será progresso
se progredirmos todos

A essência da Fundação "la Caixa"

Comprometida com o desenvolvimento socioeconómico do território desde o seu início, a Fundação "la Caixa" rapidamente proporcionou serviços no âmbito social, cultural e cívico para melhorar a qualidade de vida das pessoas.

A sua **missão** é construir uma sociedade melhor e mais justa, dando mais oportunidades às pessoas que mais precisam, com os valores de **confiança, excelência e compromisso social** que nos acompanham sempre desde o início. E com a **visão** de ser uma entidade de referência para a sociedade no desenvolvimento de soluções duradouras que cubram as necessidades básicas dos grupos mais vulneráveis; favoreçam o progresso social dando resposta aos novos desafios na investigação, na formação de excelência e na educação; e aproximem a ciência e a cultura de todos os segmentos da sociedade.

Comprometidos com o presente e com o futuro das pessoas

Na Fundação "la Caixa", damos especial atenção aos programas de maior impacto transformador, como os que combatem a pobreza infantil e a exclusão social, os que fomentam o emprego e os que ajudam a melhorar as condições de vida das pessoas mais vulneráveis.

A atividade da Fundação "la Caixa" centra-se, também, noutros âmbitos: a investigação médica, a formação de excelência, a cultura e a educação, fundamentais para promover o progresso e a igualdade de oportunidades. O compromisso social da Fundação "la Caixa" para a construção de uma sociedade melhor tem em Espanha e Portugal os seus territórios naturais de atuação.



Modelo de *gestão* do património empresarial

A Fundação "la Caixa" gere o seu património empresarial através da sua holding **CriteriaCaixa**, com o intuito de o preservar e aumentar para, desse modo, financiar a sua ação social e assegurar a continuidade das suas iniciativas sociais, assistenciais, culturais, de investigação e de educação.

A prioridade da CriteriaCaixa é garantir os recursos económicos necessários para que a ação social da Fundação "la Caixa" continue a contribuir, ano após ano, para o desenvolvimento de **uma sociedade que dê mais oportunidades a quem mais necessita**.

Este modelo de gestão baseia-se nos princípios de transparência e ética que regem, em todos os momentos, os procedimentos sustentados nos valores de **compromisso social, responsabilidade e confiança**, assim como no respeito pelo meio ambiente.

Fundação "la Caixa",
uma das *maiores*
fundações do mundo

Orçamento para 2022:

515 M€

Distribuição do investimento para 2022:

Programas e Concursos Sociais

308 M€

Cultura e Ciência

110 M€

Educação e Bolsas

44 M€

Investigação e Saúde

53 M€

117 anos de *compromisso social*

A Caja de Pensiones para la Vejez y de Ahorros de Cataluña y Baleares, "la Caixa", foi fundada em 1904 pelo advogado catalão Francesc Moragas Barret, com o apoio de diversas entidades da sociedade civil catalã.

Desde as suas origens, a Fundação "la Caixa" caracterizou-se por um **forte compromisso social e uma vocação de trabalho em prol do interesse geral**, tanto através da sua

atividade financeira como da sua ação social, que financia e mantém atividades de caráter social, educativo, cultural e científico.

A Fundação "la Caixa" é uma das mais importantes do mundo em termos de volume de investimento social.

A Fundação "la Caixa" é proprietária de uma holding financeira, **CriteriaCaixa**, que gere o seu património empresarial.



Fundação "la Caixa"

Programas e Concursos Sociais

Transformação social através de programas que contribuem para melhorar a qualidade de vida das pessoas em situação social vulnerável e que fomentam a convivência cívica.

Cultura e Ciência

Melhoria da sociedade através da cultura e da ciência como ferramentas de crescimento pessoal e coesão social.

Educação e Bolsas

Fomento da educação e da formação de excelência como motor de progresso e bem-estar social.

Investigação e Saúde

Promoção da investigação e fomento da inovação com o objetivo de conseguir avanços na saúde e noutras ciências da vida.

100 %



CriteriaCaixa

CARTEIRA BANCÁRIA



CaixaBank



BEA



INBURSA
Grupo Financiero

CARTEIRA INDUSTRIAL E DE SERVIÇOS

Naturgy

saba

Outras participações

cellnex

Telefónica

CARTEIRA IMOBILIÁRIA



Programas e Concursos Sociais

Impulsionamos a *transformação social*



Pobreza infantil

Através do programa Proinfância, apoiamos as famílias no desenvolvimento social e educativo de crianças e jovens dos 0 aos 18 anos.

Mais de 400 entidades colaboradoras

Crianças apoiadas:
Desde o início do programa em 2007: **345 247**
Em 2021: **61 244**

Apoio integral a pessoas com doenças avançadas

Proporcionamos apoio psicossocial e espiritual a pessoas em fim de vida e aos seus familiares.

56 equipas em 151 hospitais

Doentes apoiados:
Desde o início do programa em 2008: **248 084**
Em 2021: **34 670**

Familiares apoiados:
Desde o início do programa em 2008: **326 908**
Em 2021: **39 270**

Inserção laboral

Promovemos o acesso ao trabalho de pessoas em situação de vulnerabilidade, em colaboração com 531 entidades.

Contratos de trabalho:
Desde o início do programa em 2006: **354 974**
Em 2021: **48 758**

Empresas colaboradoras:
Desde o início do programa em 2006: **75 823**
Em 2021: **14 826**

Seniores

Acompanhamos as pessoas mais velhas, maximizando as suas possibilidades de crescimento pessoal, facultando-lhes apoio para evitar a solidão e o isolamento.

Em 2021: **109 943 participantes em 7840 atividades**

Fundação da Esperança

É uma entidade de ação social de proximidade, que trabalha em rede e luta contra a pobreza e a exclusão social.

Pessoas apoiadas:
Em 2021: **2463**

Concursos e apoios a projetos sociais

Colaboramos com entidades sem fins lucrativos para impulsionar iniciativas dirigidas a pessoas em situação de vulnerabilidade social. Programa iniciado em 1999.

Projetos:
Em 2021: **1074**

O Observatório Social

Analisamos a realidade social com o intuito de informar a sociedade sobre os resultados e as tendências das ciências sociais em matéria de inclusão social, educação, ciência e cultura.

Cooperação internacional

Contribuímos para a melhoria da saúde e para o desenvolvimento dos grupos mais vulneráveis em África, na Ásia e na América Latina.

- Lutamos contra a malária, a pneumonia e a malnutrição, colaborando com a Fundação Bill e Melinda Gates, ISGlobal, Unicef, Gavi e ACNUR
- Promovemos a criação de emprego para mulheres e jovens com o programa Work4Progress

Cultura e Ciência

Melhorar a sociedade através da cultura e da ciência



CaixaForum

Levamos a cultura a todos os cidadãos com uma programação de excelência e com as melhores coleções de grandes museus a nível internacional.

Centros culturais em Barcelona, Madrid, Palma, Saragoça, Sevilha, Girona, Tarragona, Lérida e Valência (2022).

Em 2021:

31 exposições

1 369 077 visitantes

Em 2021, no CaixaForum Macaya:

372 atividades, como conferências e seminários

11 965 participantes

CosmoCaixa

Primeiro museu de ciência de Espanha e um dos principais da Europa. Fomenta o progresso social através de exposições e atividades de divulgação científica.

Em 2021:

543 164 visitantes

Coleção de Arte Contemporânea

Uma das coleções privadas mais importantes da Europa, com mais de 1000 obras de artistas nacionais e internacionais.

Constitui um exemplo único da riqueza e complexidade da criação artística atual e um compromisso com os novos talentos.

1039 obras

429 artistas

Art for Change

Promovemos processos de criação artística e oferecemos espaços de convivência, aprendizagem e reflexão com o objetivo de apoiar a transformação social.

Em 2021:

19 projetos selecionados

1478 beneficiários

Exposições no território

As exposições no território viajam para cidades e municípios de toda a Espanha, incluindo Ilhas Baleares e Canárias, e de todo o território português. A cultura é uma poderosa ferramenta de crescimento pessoal para todos.

Em 2021:

78 exposições

Mais de 3,2 milhões de visitantes

Música

Concertos (escolares e participativos) que viajam por Espanha e Portugal. Levar a música a todo o tipo de público, de qualquer idade ou perfil social, e tirar partido dela utilizando os melhores recursos e novidades tecnológicas.

Em 2021:

416 concertos

Mais de 50 000 espetadores

Educação e Bolsas

Oportunidades para um mundo melhor



EduCaixa

Oferecemos programas, atividades e recursos educativos para melhorar as oportunidades de aprendizagem de crianças e jovens em idade escolar. Fomentamos a educação de qualidade, acompanhando e capacitando os docentes como agentes de mudança e protagonistas da transformação social.

Objetivos-chave:

- Promover o desenvolvimento de competências dos alunos
Em 2021:
1 366 190 alunos beneficiados / utilizadores
4501 estabelecimentos de ensino
- Favorecer o desenvolvimento profissional dos docentes
Em 2021:
116 545 professores beneficiados / utilizadores
- Gerar e transferir evidências a partir da avaliação e difusão de práticas educativas, através de parcerias com instituições internacionais

Bolsas

Promovemos a formação de excelência e o talento investigador nas melhores universidades e centros de investigação do mundo há quase 40 anos.

Em 2021, foi lançado um novo programa de bolsas de licenciatura destinado a estudantes de excelência com poucos recursos económicos.

Bolsas concedidas:

Desde o início do programa em 1982: **5486**

Em 2021: **280**

- **Bolsas de licenciatura: 50**
- **Bolsas de pós-graduação no estrangeiro: 120**
- **Bolsas de doutoramento em Espanha e Portugal: 65**
- **Bolsas de pós-doutoramento em Espanha e Portugal: 45**

ProFuturo

Juntamente com a Fundação Telefónica, promovemos a educação de crianças em zonas vulneráveis da América Latina, Caraíbas, África e Ásia.

Oferecemos formação e acompanhamento aos docentes, bem como acesso a recursos digitais, reduzindo, desta forma, o fosso educativo.

Desde o início do programa, em 2016, o ProFuturo beneficiou mais de 24 milhões de crianças e formou mais de 1 milhão e 100 mil professores.

Em 2021:

40 países
7,8 M beneficiários
7526 escolas

Investigação e Saúde

A investigação do presente é o *progresso e a saúde do futuro*

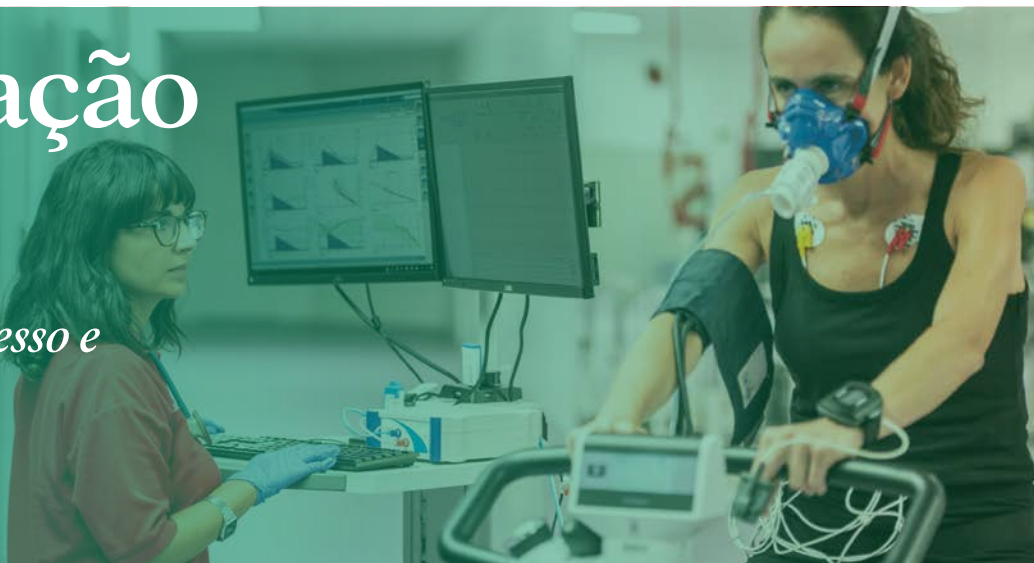

Projetos de biomedicina e saúde

Apoiamos a investigação científica de excelência e contamos com o mais importante concurso privado para projetos de saúde de Espanha e Portugal.

A investigação médica ao mais alto nível é o caminho para encontrar as melhores soluções em biomedicina e saúde.

Em 2021:

36 M€ investidos em:

- **Oncologia**
- **Neurociências**
- **Doenças infecciosas**
- **Doenças cardiovasculares**
- **Outras ciências da saúde**

453 investigadores contratados

1096 artigos científicos publicados

Inovação para a sociedade

Com os concursos CaixaResearch Validate e CaixaResearch Consolidate, promovemos a transferência dos resultados da investigação em saúde para gerar valor na sociedade e contribuir para a criação de novas empresas biotecnológicas baseadas nessa investigação.

Em 2021:

16 projetos Validate

9 projetos Consolidate

Desde o início do programa CaixaImpulse em 2015:

74 patentes geradas

29 empresas derivadas (spin-offs) criadas

Apoio continuado a centros de investigação

Colaboramos com universidades, centros de investigação públicos e privados, e hospitais para gerar novo conhecimento científico.

Centros de investigação com colaboração estratégica:

- IrsiCaixa, Institut de Recerca de la Sida
- ISGlobal, Instituto de Salud Global Barcelona
- VHIO, Vall d'Hebron Instituto de Oncología
- Barcelona Beta Brain Research Center - Fundación Pasqual Maragall
- CNIC, Centro Nacional de Investigaciones Cardiovasculares
- CNIO, Centro Nacional de Investigaciones Oncológicas
- CSIC, Consejo Superior de Investigaciones Científicas
- Fundação SHE, Science Health and Education