

L'essència de la Fundació "la Caixa"

Compromesa amb el desenvolupament socioeconòmic del territori des del començament, la Fundació "la Caixa" ben aviat va proporcionar serveis en l'àmbit social, cultural i cívic per millorar la qualitat de vida de les persones.

Com a fundació, té la **missió** de construir una societat millor i més justa donant oportunitats a les persones que més ho necessiten, amb els valors de **confiança, excel·lència i compromís social** que l'han acompanyat sempre des del començament. Tot això, amb la **visió** de ser una entitat de referència per a la societat a l'hora de desenvolupar solucions perdurables que cobreixin les necessitats bàsiques dels col·lectius més vulnerables; que afavoreixin el progrés social per donar resposta als nous reptes en la recerca, la formació d'excel·lència i l'educació, i que acostin la ciència i la cultura a tots els segments de la societat.

Compromesos amb el present i amb el futur de les persones

La Fundació "la Caixa" posa el focus especialment en els programes que tenen més impacte transformador, com ara els que combaten la pobresa infantil i l'exclusió social, els que fomenten l'ocupació i els que ajuden a millorar les condicions de vida de les persones més vulnerables.

L'activitat de la Fundació "la Caixa" es concentra, a més, en altres àmbits: la recerca mèdica, la formació d'excel·lència, la cultura i l'educació, fonamentals per promoure el progrés i la igualtat d'oportunitats. El compromís social de la Fundació "la Caixa" per construir una societat millor té en Espanya i Portugal els territoris principals d'actuació.

Model de gestió del patrimoni empresarial

La Fundació "la Caixa" gestiona el seu patrimoni empresarial a través de la filial **CriteriaCaixa** per preservar-lo i fer-lo créixer amb la finalitat de finançar l'acció social i assegurar la perdurabilitat de les iniciatives socials, assistencials, culturals, de recerca i educatives pròpies.

La prioritat de CriteriaCaixa és aportar els recursos econòmics que permetin que l'acció social de la Fundació "la Caixa" continuï contribuint any rere any a desenvolupar **una societat que doni més oportunitats als qui més ho necessiten**.

El model de gestió es basa en els principis de transparència i ètica, que regeixen sempre els procediments sustentats en els valors de **compromís social, responsabilitat i confiança**, com també el respecte a l'entorn natural.



La Fundació "la Caixa", una de les fundacions més grans del món

Pressupost per al 2022:

515 M€

Distribució de la inversió per al 2022:

Programes i convocatòries socials
308 M€

Cultura i ciència
110 M€

Educació i beques
44 M€

Recerca i salut
53 M€



117 anys de *compromís social*

La Caixa de Pensions per a la Vellesa i d'Estalvis de Catalunya i Balears, "la Caixa", la va fundar el 1904 l'advocat català Francesc Moragas i Barret, amb el suport de diverses entitats de la societat civil catalana.

Des de l'origen, la Fundació "la Caixa" s'ha caracteritzat per un **fort compromís social i una vocació de treball en favor de l'interès**

general, tant per mitjà de l'activitat financera com de l'acció social, que finança i manté activitats d'índole social, educativa, cultural i científica.

La Fundació "la Caixa" és una de les més importants del món per volum d'inversió social.

Estructuralment, la Fundació "la Caixa" és propietària d'un hòlding financer, **CriteriaCaixa**, que en gestiona el patrimoni empresarial.



Programes i convocatòries socials

Transformació social per mitjà de programes que contribueixen a millorar la qualitat de vida dels més vulnerables i que fomenten la convivència ciutadana.

Cultura i ciència

Millora de la societat a través de la cultura i la ciència com a eines de creixement personal i cohesió social.

Educació i beques

Impuls de l'educació i la formació d'excel·lència com a motor de progrés i benestar social.

Recerca i salut

Promoció de la recerca i foment de la innovació amb l'objectiu d'obtenir avenços en medicina i altres ciències de la vida.

100%



CARTERA BANCÀRIA



CARTERA INDUSTRIAL I DE SERVEIS



Altres participacions

CARTERA IMMOBILIÀRIA

Programes i convocatòries socials

Impulsem la transformació social



Cultura i ciència

Millorant la societat a través de la cultura i la ciència



Educació i beques

Oportunitats per a un món millor



Recerca i salut

La recerca del present és el progrés i la salut del futur

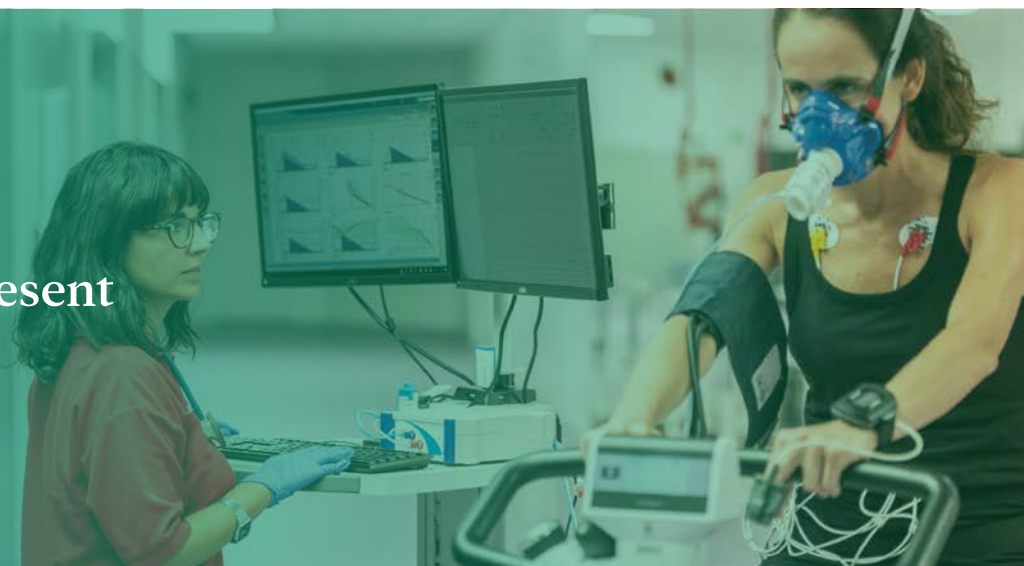

Pobresa infantil

Mitjançant el programa CaixaProinfància, ajudem famílies en el desenvolupament social i educatiu de menors de 0 a 18 anys.

Més de 400 entitats col·laboradores

Infants atesos:
Des de l'inici del programa l'any 2007: **345.247**
L'any 2021: **61.244**

Atenció integral a persones amb malalties avançades

Proporcionem suport psicosocial i espiritual a persones al final de la vida i a les seves famílies.

56 equips en 151 hospitals

Malalts atesos:
Des de l'inici del programa l'any 2008: **248.084**
L'any 2021: **34.670**

Familiars atesos:
Des de l'inici del programa l'any 2008: **326.908**
L'any 2021: **39.270**

Ocupació

Afavorim que persones amb dificultats tinguin accés a una feina, en col·laboració amb 538 entitats.

Contractes laborals:
Des de l'inici del programa l'any 2006: **354.974**
L'any 2021: **48.758**

Empreses col·laboradores:
Des de l'inici del programa l'any 2006: **75.823**
L'any 2021: **14.826**

Gent gran

Acompanyem la gent gran maximitzant-ne les possibilitats de creixement personal i facilitant relacions de suport per prevenir la soledat i l'aïllament.

L'any 2021: **109.943 participants en 7.840 activitats**

Fundació de l'Esperança

És una entitat d'acció social de proximitat, que treballa en xarxa i lluita contra la pobresa i l'exclusió social.

Persones ateses:
L'any 2021: **2.463**

Convocatòries i ajuts a projectes socials

Col·laborem amb entitats sense ànim de lucre per impulsar iniciatives adreçades a persones en situació de vulnerabilitat social.

Programa iniciat l'any 1999.

Projectes:
L'any 2021: **1.074**

Observatori Social

Analitzem la realitat social amb l'objectiu d'informar la societat dels resultats i les tendències de les ciències socials en matèria d'inclusió social, educació, ciència i cultura.

Cooperació internacional

Contribuïm a la millora de la salut i al desenvolupament dels col·lectius més vulnerables a Àfrica, Àsia i l'Amèrica Llatina.

- Lluitem contra la malària, la pneumònia i la malnutrició, amb la Fundació Bill i Melinda Gates, ISGlobal, Unicef, Gavi i ACNUR.
- Afavorim la creació d'ocupació per a dones i joves amb el programa Work 4 Progress.

CaixaForum

Acostem la cultura a tota la ciutadania amb una programació d'excel·lència i les millors col·leccions de grans museus internacionals.

Centres culturals a Barcelona, Girona, Tarragona, Lleida, Palma, Madrid, Saragossa, Sevilla i València (2022).

L'any 2021:

31 exposicions
1.369.077 visitants

L'any 2021, a CaixaForum Macaya: **372 activitats com ara conferències i seminaris**
11.965 participants

CosmoCaixa

El primer museu de la ciència d'Espanya i un dels principals d'Europa. Promou el progrés social a través de la divulgació científica mitjançant exposicions i activitats.

L'any 2021:

543.164 visitants

Collecció d'art contemporani

Una de les col·leccions privades més importants d'Europa, amb més de 1.000 obres d'artistes nacionals i internacionals.

Constitueix un patrimoni únic de la riquesa i la complexitat de la creació artística actual i un compromís amb els nous talents.

L'any 2021:

78 exposicions
Més de 3,2 milions de visitants

Art for Change

Seleccionem les millors propostes artístiques i impulsem processos de creació amb l'objectiu d'afavorir processos de transformació social facilitant espais de convivència, aprenentatge i reflexió.

L'any 2021:

19 projectes seleccionats
1.478 beneficiaris

Exposicions al territori

Les exposicions al territori viatgen a ciutats i municipis de la península —incloent-hi Portugal—, les illes Balears i les Canàries. La cultura és una poderosa eina de creixement personal per a tothom.

L'any 2021:

78 exposicions
Més de 3,2 milions de visitants

Música

Concerts (escolars i participatius) que itineren per Espanya i Portugal, amb la finalitat d'acostar la música a tota mena de públic, de qualsevol edat o perfil social, i permetre gaudir-ne gràcies als millors recursos i novetats tecnològiques.

L'any 2021:

416 concerts
Més de 50.000 assistents

EduCaixa

Oferim programes, activitats i recursos educatius per millorar les oportunitats d'aprenentatge d'infants i joves en etapa escolar. Fomentem l'educació de qualitat acompanyant i empoderant els docents com a agents de canvi i protagonistes de la transformació social.

L'any 2021:

116.545 docents beneficiaris / usuaris

1.366.190 alumnes beneficiaris / usuaris
4.501 centres educatius

• Afavorim el desenvolupament professional dels docents.
L'any 2021:
116.545 docents beneficiaris / usuaris

• Generar i transferir evidències a partir de l'avaluació i la difusió de pràctiques educatives, mitjançant aliances amb institucions internacionals.

Beques

Fomentem la formació d'excel·lència i el talent investigador a les millors universitats i centres de recerca del món des de fa gairebé 40 anys.

El 2021 s'ha llançat un nou programa de beques de grau adreçat a estudiants excel·lents amb recursos econòmics escassos.

Beques concedides:
Des de l'inici del programa l'any 1982: **5.486**

L'any 2021:

280
• **Beques de grau: 50**
• **Beques de postgrau a l'estranger: 120**
• **Beques de doctorat a Espanya i Portugal: 65**
• **Beques de postdoctorat a Espanya i Portugal: 45**

• Generar i transferir evidències a partir de l'avaluació i la difusió de pràctiques educatives, mitjançant aliances amb institucions internacionals.

Fundació ProFuturo

Juntament amb la Fundació Telefónica, impulsem l'educació d'infants en entorns vulnerables de l'Amèrica Llatina, el Carib, Àfrica i Àsia.

Oferim formació i acompanyament als docents i accés a recursos digitals, a fi de reduir la bretxa educativa.

Des de l'inici del programa el 2016, ProFuturo ha beneficiat més de 24 milions d'infants i ha format més d'1.100.000 professors.

L'any 2021:

40 països
7,8 M de beneficiaris
7.526 escoles

Projectes de biomedicina i salut

Donem suport a la recerca científica d'excel·lència i duem a terme la convocatòria privada de projectes de salut més important d'Espanya i Portugal.

La recerca mèdica al més alt nivell és el camí per trobar les millors solucions en biomedicina i salut.

L'any 2021:

36 M€ invertits en:
• **Oncologia**
• **Neurociència**
• **Malalties infeccioses**
• **Malalties cardiovasculars**
• **Altres ciències de la salut**

453 investigadors contractats

1.096 articles científics publicats

Innovació per a la societat

Amb els programes CaixaResearch Validate i CaixaResearch Consolidate promovem la transferència dels resultats de la recerca en salut per generar valor a la societat i contribuir a crear noves empreses biotecnològiques basades en la recerca.

L'any 2021:

16 projectes Validate
9 projectes Consolidate

Des de l'inici del programa CaixaImpulse l'any 2015: **74 patents generades**
29 empreses derivades (spin-off) creades

Suport continuat a centres de recerca

Col·laborem amb universitats, centres de recerca públics i privats i hospitals per generar nou coneixement científic.

Centres de recerca amb col·laboració estratègica:

- IrsiCaixa, Institut de Recerca de la Sida
- ISGlobal, Institut de Salut Global de Barcelona
- VHIO, Vall d'Hebron Institut d'Oncologia
- Barcelona Beta Brain Research Center - Fundació Pasqual Maragall
- CNIC, Centre Nacional d'Investigacions Cardiovasculars
- CNIO, Centre Nacional d'Investigacions Oncològiques
- CSIC, Consell Superior d'Investigacions Científiques
- Fundació SHE, Science Health and Education